

ภาคผนวก

คู่มือ กกร.จังหวัด / กกร.กลุ่มจังหวัด

version 2.4

สำนักงาน กกร. ส่วนกลาง

Version 2.4

10 สิงหาคม 2567

โครงสร้างคณะกรรมการ กกร.จังหวัด

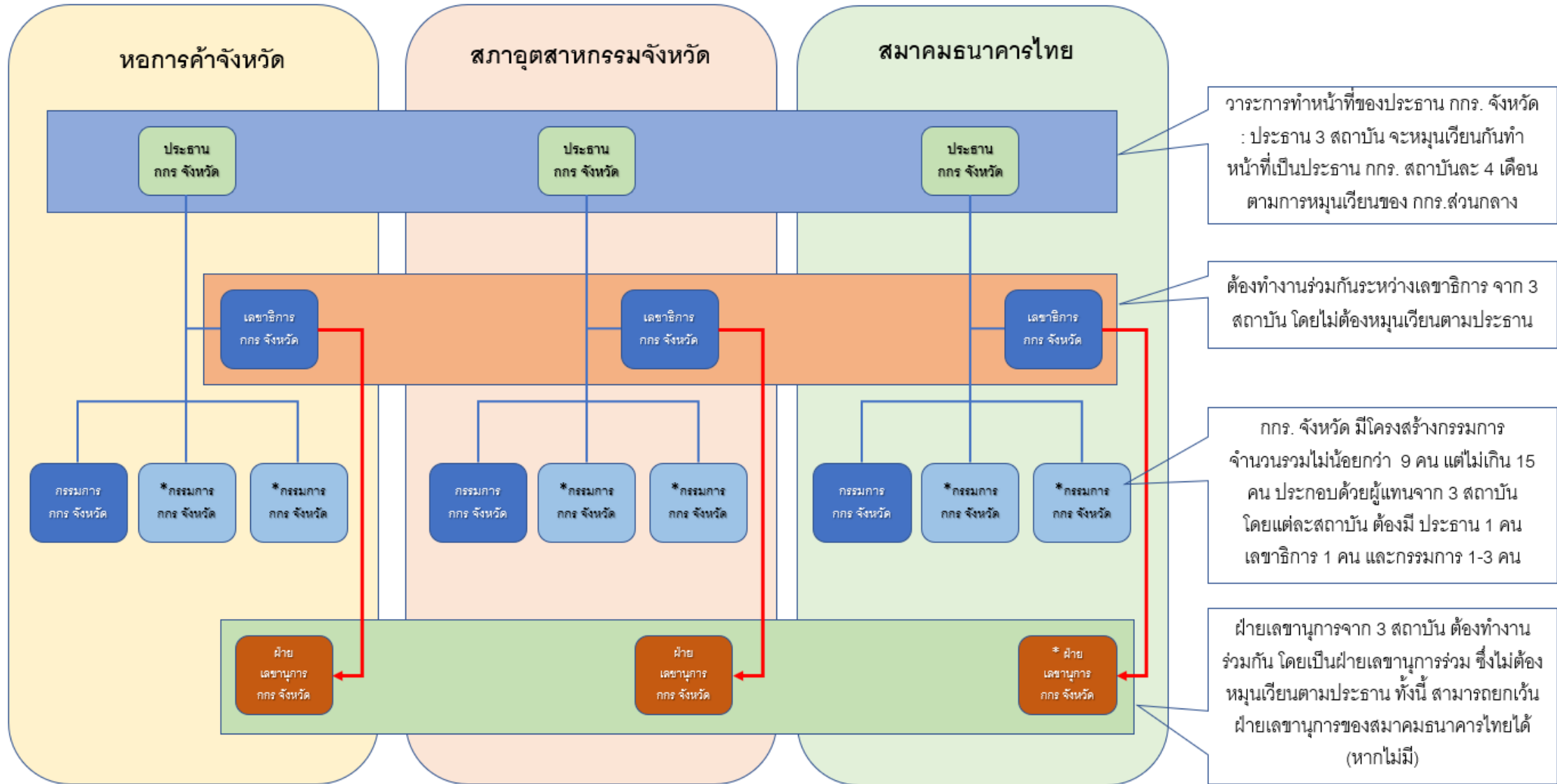

โครงสร้างคณะกรรมการ กกร.กลุ่มจังหวัด

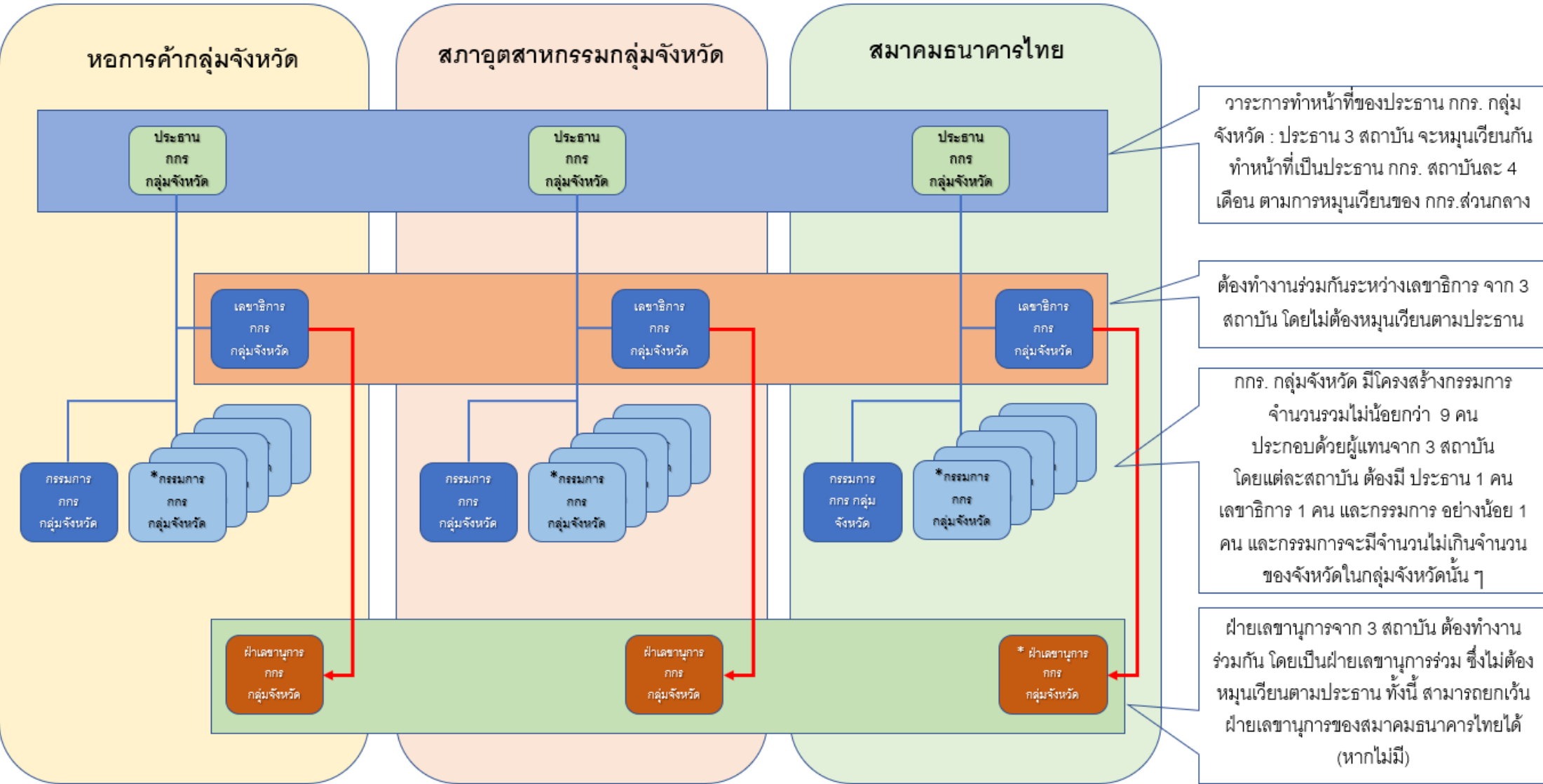



กกร.
จังหวัด..... / กลุ่มจังหวัด.....



เลขที่ กกร.จว.(ลำดับจังหวัด) เลขหนังสือ / พ.ศ.

หรือ

เลขที่ กกร.กจว. (ลำดับกลุ่มจังหวัด) เลขหนังสือ / พ.ศ.

วันที่

ตัวอย่างหัวกระดาษ แบบที่ 1



กกร.
จังหวัด..... / กลุ่มจังหวัด.....

เลขที่ กกร.จว.(ลำดับจังหวัด) เลขหนังสือ / พ.ศ.

หรือ

เลขที่ กกร.กจว. (ลำดับกลุ่มจังหวัด) เลขหนังสือ / พ.ศ.

วันที่

ตัวอย่างหัวกระดาษ

แบบที่ 2

-ร่าง-

ระเบียบวาระการประชุม

คณะกรรมการ กกร.จังหวัด..... ครั้งที่/2562

วันที่ เวลา

ณ ห้องประชุม.....

ระเบียบวาระที่ 1 เรื่องประธานแจ้งให้ที่ประชุมทราบ

00.00 – 00.00 น. -

ระเบียบวาระที่ 2 เรื่องรับรองรายงานการประชุม

00.00 – 00.00 น. 2.1 รับรองรายงานการประชุมคณะกรรมการ.....

ระเบียบวาระที่ 3 เรื่องเพื่อพิจารณา

00.00 – 00.00 น. - (ประเด็นเพื่อพิจารณาของแต่ละสถาบัน)

ระเบียบวาระที่ 4 เรื่องสืบเนื่อง

00.00 – 00.00 น. - รายงานความคืบหน้าของแต่ละประเด็น

00.00 – 00.00 น. - รายงานความคืบหน้าของโครงการตามมติ ครม.ในพื้นที่

00.00 – 00.00 น. - แผนพัฒนาเศรษฐกิจภูมิภาคภาคเอกชนจังหวัด.....

ระเบียบวาระที่ 5 เรื่องเพื่อทราบ

00.00 – 00.00 น. - รายงานสภาวะเศรษฐกิจในพื้นที่ โดย สมาคมธนาคารไทย

00.00 – 00.00 น. - รายงานผลการประชุม กกร. ส่วนกลาง ที่เกี่ยวข้อง

ระเบียบวาระที่ 6 เรื่องอื่น ๆ (ถ้ามี)

00.00 – 00.00 น. -

.....

รายงานการประชุมคณะกรรมการร่วมฯ 3 สถาบัน (กกร.)
กกร.จังหวัด..... ครั้งที่/256.....
วันที่ เวลา น.
ณ ห้องประชุม.....

กรรมการที่มาประชุม :-

หอการค้าไทย

1.
2.

สภาอุตสาหกรรมแห่งประเทศไทย

1.
2.

สมาคมธนาคารไทย

1.
2.

ผู้เข้าร่วมประชุม :-

1.
 2.
-

เปิดประชุม เวลาน.

ประธาน.....ในฐานะประธาน กกร.จังหวัด..... ทำหน้าที่
ประธานการประชุมประจำเดือน.....ได้ดำเนินการประชุมตามระเบียบวาระการ
ประชุม ดังนี้

ระเบียบวาระที่ 1 : เรื่องประธานแจ้งให้ที่ประชุมทราบ

- 1.1.

มติที่ประชุม : รับทราบ

- 1.2.

มติที่ประชุม : รับทราบ

ระเบียบวาระที่ 2 : เรื่องรับรองรายงานการประชุม กกร.จังหวัด.....
ครั้งที่/..... เมื่อวันที่

รายงานการประชุม กกร.กลุ่มจังหวัด..... ครั้งที่
...../..... เมื่อวันที่ ซึ่งได้จัดส่งไปยังคณะกรรมการฯ ล่วงหน้า
แล้ว ซึ่งคณะกรรมการไม่มีความคิดเห็นเพิ่มเติมจึงขอให้ประชุมให้การรับรอง

มติที่ประชุม : รับรองรายงานการประชุม

ระเบียบวาระที่ 3 : เรื่องเพื่อพิจารณา

3.1

มติที่ประชุม :

ระเบียบวาระที่ 4 : เรื่องสืบเนื่อง

4.1

มติที่ประชุม :

ระเบียบวาระที่ 5 : เรื่องเพื่อทราบ

5.1

มติที่ประชุม :

ระเบียบวาระที่ 6 : เรื่องอื่นๆ (ถ้ามี)

มติที่ประชุม :

-ร่าง-

<p>ระเบียบวาระการประชุม คณะกรรมการ กกร.กลุ่มจังหวัด..... ครั้งที่/2562 วันที่ เวลา ณ ห้องประชุม.....</p>

ระเบียบวาระที่ 1 เรื่องประธานแจ้งให้ที่ประชุมทราบ
00.00 – 00.00 น. -

ระเบียบวาระที่ 2 เรื่องรับรองรายงานการประชุม
00.00 – 00.00 น. 2.1 รับรองรายงานการประชุมคณะกรรมการ.....

ระเบียบวาระที่ 3 เรื่องเพื่อพิจารณา
00.00 – 00.00 น. - (ประเด็นเพื่อพิจารณาของแต่ละจังหวัด)

ระเบียบวาระที่ 4 เรื่องสืบเนื่อง
00.00 – 00.00 น. - รายงานความคืบหน้าของแต่ละประเด็นในการประชุมที่ผ่านมา
00.00 – 00.00 น. - รายงานความคืบหน้าของโครงการตามมติ ครม.ในพื้นที่

ระเบียบวาระที่ 5 เรื่องเพื่อทราบ
00.00 – 00.00 น. - รายงานสถานะเศรษฐกิจในพื้นที่ โดย สมาคมธนาคารไทย
00.00 – 00.00 น. - รายงานผลการประชุม กกร. ส่วนกลาง ที่เกี่ยวข้อง

ระเบียบวาระที่ 6 เรื่องอื่น ๆ (ถ้ามี)
00.00 – 00.00 น. -

.....

รายงานการประชุมคณะกรรมการร่วมฯ 3 สถาบัน (กกร.)
กกร.กลุ่มจังหวัด..... ครั้งที่/256.....
วันที่ เวลา น.
ณ ห้องประชุม.....

กรรมการที่มาประชุม :-

หอการค้าไทย

1.
2.

สภาอุตสาหกรรมแห่งประเทศไทย

1.
2.

สมาคมธนาคารไทย

1.
2.

ผู้เข้าร่วมประชุม :-

1.
 2.
-

เปิดประชุม เวลาน.

ประธาน.....ในฐานะประธาน กกร. กลุ่มจังหวัด..... ทำหน้าที่
ประธานการประชุมประจำเดือน.....ได้ดำเนินการประชุมตามระเบียบวาระการประชุม ดังนี้

ระเบียบวาระที่ 1 : เรื่องประธานแจ้งให้ที่ประชุมทราบ

- 1.1.

มติที่ประชุม : รับทราบ

- 1.2.

มติที่ประชุม : รับทราบ

ระเบียบวาระที่ 2 : เรื่องรับรองรายงานการประชุม กกร.กลุ่มจังหวัด.....
ครั้งที่/..... เมื่อวันที่

รายงานการประชุม กกร.กลุ่มจังหวัด..... ครั้งที่/.....
เมื่อวันที่ ซึ่งได้จัดส่งไปยังคณะกรรมการฯ ล่วงหน้าแล้ว ซึ่งคณะกรรมการไม่มีความคิดเห็นเพิ่มเติมจึงขอให้ที่ประชุมให้การรับรอง

มติที่ประชุม : รับรองรายงานการประชุม

ระเบียบวาระที่ 3 : เรื่องเพื่อพิจารณา

3.1

มติที่ประชุม :

ระเบียบวาระที่ 4 : เรื่องสืบเนื่อง

4.1

มติที่ประชุม :

ระเบียบวาระที่ 5 : เรื่องเพื่อทราบ

5.1

มติที่ประชุม :

ระเบียบวาระที่ 6 : เรื่องอื่น ๆ (ถ้ามี)

มติที่ประชุม :



แบบฟอร์มแจ้งสถานที่ตั้งของ กกร.

จังหวัด

วันที่กรอกแบบฟอร์ม.....

สถานที่ตั้ง เลขที่ หมู่ที่ ซอย

ถนน.....

ตำบล..... อำเภอ

จังหวัด รหัสไปรษณีย์

เบอร์โทร..... FAX.

อีเมล..... Web Site

Social Media อื่น ๆ

ชื่อผู้ติดต่อประสานงาน

1. ชื่อ.....นามสกุล.....

เบอร์มือถือ.....อีเมล.....

Line ID :

2. ชื่อ.....นามสกุล.....

เบอร์มือถือ.....อีเมล.....

Line ID :

3. ชื่อ.....นามสกุล.....

เบอร์มือถือ.....อีเมล.....

Line ID :

*** โปรดแนบแผนที่ของสถานที่ตั้งมาพร้อมแบบฟอร์มนี้ ***



แบบฟอร์มแจ้งสถานที่ตั้งของ กกร.

กลุ่มจังหวัด

วันที่กรอกแบบฟอร์ม.....

สถานที่ตั้ง เลขที่ หมู่ที่ ซอย

ถนน.....

ตำบล..... อำเภอ

จังหวัด รหัสไปรษณีย์

เบอร์โทร..... FAX.

อีเมล..... Web Site

Social Media อื่น ๆ

ชื่อผู้ติดต่อประสานงาน

1. ชื่อ.....นามสกุล.....

เบอร์มือถือ.....อีเมล.....

Line ID :

2. ชื่อ.....นามสกุล.....

เบอร์มือถือ.....อีเมล.....

Line ID :

3. ชื่อ.....นามสกุล.....

เบอร์มือถือ.....อีเมล.....

Line ID :

*** โปรดแนบแผนที่ของสถานที่ตั้งมาพร้อมแบบฟอร์มนี้ ***



แบบฟอร์มรายชื่อกรรมการ กกร. จังหวัด

จังหวัด

สภาหอการค้าแห่งประเทศไทย / หอการค้าไทย		
ลำดับ	ชื่อ-นามสกุล	ที่อยู่
รูปถ่าย	ตำแหน่ง ประธาน กกร. จังหวัด ชื่อ : Name : ตำแหน่ง : กิจการ : ประเภท : โทร. : โทรสาร : อีเมลล์ :	สถานที่ติดต่อ : เลขที่ ซอย : ถนน : ตำบล : อำเภอ : จังหวัด : รหัสไปรษณีย์ :
รูปถ่าย	ตำแหน่ง เลขานุการ กกร. จังหวัด ชื่อ : ตำแหน่ง : กิจการ : ประเภท : โทร. : โทรสาร : อีเมลล์ :	สถานที่ติดต่อ : เลขที่ ซอย : ถนน : ตำบล : อำเภอ : จังหวัด : รหัสไปรษณีย์ :
รูปถ่าย	ตำแหน่ง กรรมการ กกร. จังหวัด ชื่อ : ตำแหน่ง : กิจการ : ประเภท : โทร. : โทรสาร : อีเมลล์ :	สถานที่ติดต่อ : เลขที่ ซอย : ถนน : ตำบล : อำเภอ : จังหวัด : รหัสไปรษณีย์ :
รูปถ่าย	ตำแหน่ง กรรมการ กกร. จังหวัด ชื่อ : ตำแหน่ง : กิจการ : ประเภท : โทร. : โทรสาร : อีเมลล์ :	สถานที่ติดต่อ : เลขที่ ซอย : ถนน : ตำบล : อำเภอ : จังหวัด : รหัสไปรษณีย์ :

	ตำแหน่ง กรรมการ กกร. จังหวัด ชื่อ : ตำแหน่ง : กิจการ : ประเภท : โทร. : โทรสาร : อีเมล :	สถานที่ติดต่อ : เลขที่ : ซอย : ถนน : ตำบล : อำเภอ : จังหวัด : รหัสไปรษณีย์ :
	ตำแหน่ง ฝ่ายเลขานุการ กกร. จังหวัด ชื่อ : ตำแหน่ง : กิจการ : ประเภท : โทร. : โทรสาร : อีเมล :	สถานที่ติดต่อ : เลขที่ : ซอย : ถนน : ตำบล : อำเภอ : จังหวัด : รหัสไปรษณีย์ :

วันที่เสนอรายชื่อ

หมายเหตุ :

1. จำนวนของกรรมการ กกร. จังหวัด (รวม ประธานฯ, เลขานุการฯ และกรรมการ) ต้องมีจำนวนรวมไม่น้อยกว่า 3 คน แต่ไม่เกิน 5 คน (ไม่รวมฝ่ายเลขานุการ)
2. ตำแหน่งที่ระบุเป็นแถบสีเขียวคือตำแหน่งที่บังคับให้ระบุรายชื่อ
3. ต้องระบุข้อมูลให้ครบถ้วนทุกหัวข้อ
4. ต้องใส่รูปถ่ายให้ครบทุกคน
5. ที่อยู่ ต้องเป็นที่อยู่ที่สามารถติดต่อได้โดยไปรษณีย์
6. สามารถระบุอีเมลที่ติดต่อได้มากกว่า 1 อีเมล
7. ฝ่ายเลขานุการ คือ เจ้าหน้าที่ที่ได้รับมอบหมายให้เป็นผู้ประสานงาน กกร. จังหวัด ของแต่ละสถาบัน ฯ ที่ต้องทำงานร่วมกัน
8. หากมีการเปลี่ยนแปลงรายชื่อหรือข้อมูลใด ๆ ต้องส่งแบบฟอร์มนี้ ให้กับหน่วยงานที่กำกับดูแลของแต่ละสถาบัน เพื่อรับรองข้อมูลก่อนนำเสนอให้กับ สำนักงาน กกร. ส่วนกลาง



แบบฟอร์มรายชื่อกรรมการ กกร. จังหวัด

จังหวัด

สภาอุตสาหกรรมแห่งประเทศไทย		
ลำดับ	ชื่อ-นามสกุล	ที่อยู่
รูปถ่าย	ตำแหน่ง ประธาน กกร. จังหวัด ชื่อ : Name : ตำแหน่ง : กิจการ : ประเภท : โทร. : โทรสาร : อีเมลล์ :	สถานที่ติดต่อ : เลขที่ ซอย : ถนน : ตำบล : อำเภอ : จังหวัด : รหัสไปรษณีย์ :
รูปถ่าย	ตำแหน่ง เลขานุการ กกร. จังหวัด ชื่อ : ตำแหน่ง : กิจการ : ประเภท : โทร. : โทรสาร : อีเมลล์ :	สถานที่ติดต่อ : เลขที่ ซอย : ถนน : ตำบล : อำเภอ : จังหวัด : รหัสไปรษณีย์ :
รูปถ่าย	ตำแหน่ง กรรมการ กกร. จังหวัด ชื่อ : ตำแหน่ง : กิจการ : ประเภท : โทร. : โทรสาร : อีเมลล์ :	สถานที่ติดต่อ : เลขที่ ซอย : ถนน : ตำบล : อำเภอ : จังหวัด : รหัสไปรษณีย์ :
รูปถ่าย	ตำแหน่ง กรรมการ กกร. จังหวัด ชื่อ : ตำแหน่ง : กิจการ : ประเภท : โทร. : โทรสาร : อีเมลล์ :	สถานที่ติดต่อ : เลขที่ ซอย : ถนน : ตำบล : อำเภอ : จังหวัด : รหัสไปรษณีย์ :

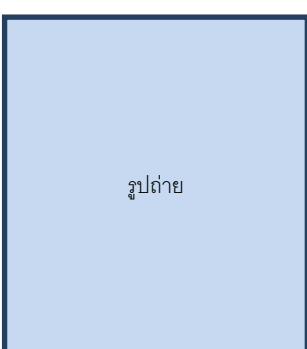
	ตำแหน่ง กรรมการ กกร. จังหวัด ชื่อ : ตำแหน่ง : กิจการ : ประเภท : โทร. : โทรสาร : อีเมล :	สถานที่ติดต่อ : เลขที่ : ซอย : ถนน : ตำบล : อำเภอ : จังหวัด : รหัสไปรษณีย์ :
	ตำแหน่ง ฝ่ายเลขานุการ กกร. จังหวัด ชื่อ : ตำแหน่ง : กิจการ : ประเภท : โทร. : โทรสาร : อีเมล :	สถานที่ติดต่อ : เลขที่ : ซอย : ถนน : ตำบล : อำเภอ : จังหวัด : รหัสไปรษณีย์ :

วันที่เสนอรายชื่อ

หมายเหตุ :

1. จำนวนของกรรมการ กกร. จังหวัด (รวม ประธานฯ, เลขานุการฯ และกรรมการ) ต้องมีจำนวนรวมไม่น้อยกว่า 3 คน แต่ไม่เกิน 5 คน (ไม่รวมฝ่ายเลขานุการ)
2. ตำแหน่งที่ระบุเป็นแถบสีเขียวคือตำแหน่งที่บังคับให้ระบุรายชื่อ
3. ต้องระบุข้อมูลให้ครบถ้วนทุกหัวข้อ
4. ต้องใส่รูปถ่ายให้ครบทุกคน
5. ที่อยู่ ต้องเป็นที่อยู่ที่สามารถติดต่อได้โดยไปรษณีย์
6. สามารถระบุอีเมลที่ติดต่อได้มากกว่า 1 อีเมล
7. ฝ่ายเลขานุการ คือ เจ้าหน้าที่ที่ได้รับมอบหมายให้เป็นผู้ประสานงาน กกร. จังหวัด ของแต่ละสถาบัน ฯ ที่ต้องทำงานร่วมกัน
8. หากมีการเปลี่ยนแปลงรายชื่อหรือข้อมูลใด ๆ ต้องส่งแบบฟอร์มนี้ ให้กับหน่วยงานที่กำกับดูแลของแต่ละสถาบัน เพื่อรับรองข้อมูลก่อนนำเสนอให้กับ สำนักงาน กกร. ส่วนกลาง



แบบฟอร์มรายชื่อกรรมการ กกร. จังหวัด

จังหวัด

สมาคมธนาคารไทย		
ลำดับ	ชื่อ-นามสกุล	ที่อยู่
รูปถ่าย	ตำแหน่ง ประธาน กกร. จังหวัด ชื่อ : Name : ตำแหน่ง : กิจการ : ประเภท : โทร. : โทรสาร : อีเมลล์ :	สถานที่ติดต่อ : เลขที่ ซอย : ถนน : ตำบล : อำเภอ : จังหวัด : รหัสไปรษณีย์ :
รูปถ่าย	ตำแหน่ง เลขานุการ กกร. จังหวัด ชื่อ : ตำแหน่ง : กิจการ : ประเภท : โทร. : โทรสาร : อีเมลล์ :	สถานที่ติดต่อ : เลขที่ ซอย : ถนน : ตำบล : อำเภอ : จังหวัด : รหัสไปรษณีย์ :
รูปถ่าย	ตำแหน่ง กรรมการ กกร. จังหวัด ชื่อ : ตำแหน่ง : กิจการ : ประเภท : โทร. : โทรสาร : อีเมลล์ :	สถานที่ติดต่อ : เลขที่ ซอย : ถนน : ตำบล : อำเภอ : จังหวัด : รหัสไปรษณีย์ :
รูปถ่าย	ตำแหน่ง กรรมการ กกร. จังหวัด ชื่อ : ตำแหน่ง : กิจการ : ประเภท : โทร. : โทรสาร : อีเมลล์ :	สถานที่ติดต่อ : เลขที่ ซอย : ถนน : ตำบล : อำเภอ : จังหวัด : รหัสไปรษณีย์ :

รูปถ่าย	ตำแหน่ง กรรมการ กกร. จังหวัด ชื่อ ตำแหน่ง : กิจการ : ประเภท : โทร. : โทรสาร : อีเมลล์ :	สถานที่ติดต่อ : เลขที่ ซอย : ถนน : ตำบล : อำเภอ : จังหวัด : รหัสไปรษณีย์ :
รูปถ่าย	ตำแหน่ง กรรมการ กกร. จังหวัด ชื่อ ตำแหน่ง : กิจการ : ประเภท : โทร. : โทรสาร : อีเมลล์ :	สถานที่ติดต่อ : เลขที่ ซอย : ถนน : ตำบล : อำเภอ : จังหวัด : รหัสไปรษณีย์ :

วันที่เสนอรายชื่อ

หมายเหตุ :

1. จำนวนของกรรมการ กกร. จังหวัด (รวม ประธานฯ, เลขานุการฯ และกรรมการ) ต้องมีจำนวนรวมไม่น้อยกว่า 3 คน แต่ไม่เกิน 5 คน (ไม่รวมฝ่ายเลขานุการ)
2. ตำแหน่งที่ระบุเป็นแถบสีเขียวคือตำแหน่งที่บังคับให้ระบุรายชื่อ
3. ต้องระบุข้อมูลให้ครบถ้วนทุกหัวข้อ
4. ต้องใส่รูปถ่ายให้ครบทุกคน
5. ที่อยู่ ต้องเป็นที่อยู่ที่สามารถติดต่อได้โดยไปรษณีย์
6. สามารถระบุอีเมลล์ที่ติดต่อได้มากกว่า 1 อีเมลล์
7. ฝ่ายเลขานุการ คือ เจ้าหน้าที่ที่ได้รับมอบหมายให้เป็นผู้ประสานงาน กกร. จังหวัด ของแต่ละสถาบัน ฯ ที่ต้องทำงานร่วมกัน
8. หากมีการเปลี่ยนแปลงรายชื่อหรือข้อมูลใด ๆ ต้องส่งแบบฟอร์มนี้ ให้กับหน่วยงานที่กำกับดูแลของแต่ละสถาบัน เพื่อรับรองข้อมูลก่อนนำส่งให้กับ สำนักงาน กกร. ส่วนกลาง



แบบฟอร์มรายชื่อกรรมการ กกร. กลุ่มจังหวัด

กลุ่มจังหวัด

หอการค้าไทย		
ลำดับ	ชื่อ-นามสกุล	ที่อยู่
รูปถ่าย	ตำแหน่ง ประธาน กกร. กลุ่มจังหวัด ชื่อ : Name : ตำแหน่ง : กิจการ : ประเภท : โทร. : โทรสาร : อีเมลล์ :	สถานที่ติดต่อ : เลขที่ : ซอย : ถนน : ตำบล : อำเภอ : จังหวัด : รหัสไปรษณีย์ :
รูปถ่าย	ตำแหน่ง เลขาธิการ กกร. กลุ่มจังหวัด ชื่อ : ตำแหน่ง : กิจการ : ประเภท : โทร. : โทรสาร : อีเมลล์ :	สถานที่ติดต่อ : เลขที่ : ซอย : ถนน : ตำบล : อำเภอ : จังหวัด : รหัสไปรษณีย์ :
รูปถ่าย	ตำแหน่ง กรรมการ กกร. กลุ่มจังหวัด ชื่อ : ตำแหน่ง : กิจการ : ประเภท : โทร. : โทรสาร : อีเมลล์ :	สถานที่ติดต่อ : เลขที่ : ซอย : ถนน : ตำบล : อำเภอ : จังหวัด : รหัสไปรษณีย์ :

<p style="text-align: center;">รูปถ่าย</p>	<p><u>ตำแหน่ง กรรมการ กกร. กลุ่มจังหวัด</u> ชื่อ ตำแหน่ง : กิจการ : ประเภท : โทร. : โทรสาร : อีเมลล์ :</p>	สถานที่ติดต่อ : เลขที่ ซอย : ถนน : ตำบล : อำเภอ : จังหวัด : รหัสไปรษณีย์ :
<p style="text-align: center;">รูปถ่าย</p>	<p><u>ตำแหน่ง กรรมการ กกร. กลุ่มจังหวัด</u> ชื่อ ตำแหน่ง : กิจการ : ประเภท : โทร. : โทรสาร : อีเมลล์ :</p>	สถานที่ติดต่อ : เลขที่ ซอย : ถนน : ตำบล : อำเภอ : จังหวัด : รหัสไปรษณีย์ :
<p style="text-align: center;">รูปถ่าย</p>	<p><u>ตำแหน่ง กรรมการ กกร. กลุ่มจังหวัด</u> ชื่อ ตำแหน่ง : กิจการ : ประเภท : โทร. : โทรสาร : อีเมลล์ :</p>	สถานที่ติดต่อ : เลขที่ ซอย : ถนน : ตำบล : อำเภอ : จังหวัด : รหัสไปรษณีย์ :
<p style="text-align: center;">รูปถ่าย</p>	<p><u>ตำแหน่ง กรรมการ กกร. กลุ่มจังหวัด</u> ชื่อ ตำแหน่ง : กิจการ : ประเภท : โทร. : โทรสาร : อีเมลล์ :</p>	สถานที่ติดต่อ : เลขที่ ซอย : ถนน : ตำบล : อำเภอ : จังหวัด : รหัสไปรษณีย์ :
<p style="text-align: center;">รูปถ่าย</p>	<p><u>ตำแหน่ง กรรมการ กกร. กลุ่มจังหวัด</u> ชื่อ ตำแหน่ง : กิจการ : ประเภท : โทร. : โทรสาร : อีเมลล์ :</p>	สถานที่ติดต่อ : เลขที่ ซอย : ถนน : ตำบล : อำเภอ : จังหวัด : รหัสไปรษณีย์ :

รูปถ่าย	ตำแหน่ง ฝ่ายเลขานุการ กกร. กลุ่มจังหวัด	สถานที่ติดต่อ :
	ชื่อ	เลขที่
ตำแหน่ง :	กิจการ :	ชอย :
ประเภท :	โทร. :	ถนน :
โทรสาร :	โทรสาร :	ตำบล :
อีเมล :	อีเมล :	อำเภอ :
		จังหวัด :
		รหัสไปรษณีย์ :

วันที่เสนอรายชื่อ

หมายเหตุ :

1. จำนวนของกรรมการ กกร. กลุ่มจังหวัด (โดยไม่รวมประธาน, เลขาธิการฯ) สามารถเสนอได้ไม่เกินจำนวนของจังหวัดในกลุ่มจังหวัดนั้น ๆ และต้องมีจำนวนรวมไม่น้อยกว่า 3 คน (ไม่รวมฝ่ายเลขานุการ)
2. ตำแหน่งที่ระบุเป็นแถบสีเขียวคือตำแหน่งที่บังคับให้ระบุรายชื่อ
3. ต้องระบุชื่อมาให้ครบถ้วนทุกหัวข้อ
4. ต้องใส่รูปถ่ายให้ครบทุกคน
5. ที่อยู่ ต้องเป็นที่อยู่ที่สามารถติดต่อได้โดยไปรษณีย์
6. สามารถระบุอีเมลที่ติดต่อได้มากกว่า 1 อีเมล
7. ฝ่ายเลขานุการ คือ เจ้าหน้าที่ที่ได้รับมอบหมายให้เป็นผู้ประสานงานของกลุ่มจังหวัด ของแต่ละสถาบัน ฯ ที่ต้องทำงานร่วมกัน
8. หากมีการเปลี่ยนแปลงรายชื่อหรือข้อมูลใด ๆ ต้องส่งแบบฟอร์มนี้ ให้กับหน่วยงานที่กำกับดูแลของแต่ละสถาบัน เพื่อรับรองข้อมูลก่อนนำเสนอให้กับสำนักงาน กกร. ส่วนกลาง



แบบฟอร์มรายชื่อกรรมการ กกร. กลุ่มจังหวัด

กลุ่มจังหวัด

สภาอุตสาหกรรมแห่งประเทศไทย		
ลำดับ	ชื่อ-นามสกุล	ที่อยู่
รูปถ่าย	ตำแหน่ง ประธาน กกร. กลุ่มจังหวัด ชื่อ : Name : ตำแหน่ง : กิจการ : ประเภท : โทร. : โทรสาร : อีเมลล์ :	สถานที่ติดต่อ : เลขที่ : ซอย : ถนน : ตำบล : อำเภอ : จังหวัด : รหัสไปรษณีย์ :
รูปถ่าย	ตำแหน่ง เลขาธิการ กกร. กลุ่มจังหวัด ชื่อ : ตำแหน่ง : กิจการ : ประเภท : โทร. : โทรสาร : อีเมลล์ :	สถานที่ติดต่อ : เลขที่ : ซอย : ถนน : ตำบล : อำเภอ : จังหวัด : รหัสไปรษณีย์ :
รูปถ่าย	ตำแหน่ง กรรมการ กกร. กลุ่มจังหวัด ชื่อ : ตำแหน่ง : กิจการ : ประเภท : โทร. : โทรสาร : อีเมลล์ :	สถานที่ติดต่อ : เลขที่ : ซอย : ถนน : ตำบล : อำเภอ : จังหวัด : รหัสไปรษณีย์ :

<p style="text-align: center;">รูปถ่าย</p>	<p><u>ตำแหน่ง กรรมการ กกร. กลุ่มจังหวัด</u> ชื่อ ตำแหน่ง : กิจการ : ประเภท : โทร. : โทรสาร : อีเมลล์ :</p>	สถานที่ติดต่อ : เลขที่ ซอย : ถนน : ตำบล : อำเภอ : จังหวัด : รหัสไปรษณีย์ :
<p style="text-align: center;">รูปถ่าย</p>	<p><u>ตำแหน่ง กรรมการ กกร. กลุ่มจังหวัด</u> ชื่อ ตำแหน่ง : กิจการ : ประเภท : โทร. : โทรสาร : อีเมลล์ :</p>	สถานที่ติดต่อ : เลขที่ ซอย : ถนน : ตำบล : อำเภอ : จังหวัด : รหัสไปรษณีย์ :
<p style="text-align: center;">รูปถ่าย</p>	<p><u>ตำแหน่ง กรรมการ กกร. กลุ่มจังหวัด</u> ชื่อ ตำแหน่ง : กิจการ : ประเภท : โทร. : โทรสาร : อีเมลล์ :</p>	สถานที่ติดต่อ : เลขที่ ซอย : ถนน : ตำบล : อำเภอ : จังหวัด : รหัสไปรษณีย์ :
<p style="text-align: center;">รูปถ่าย</p>	<p><u>ตำแหน่ง กรรมการ กกร. กลุ่มจังหวัด</u> ชื่อ ตำแหน่ง : กิจการ : ประเภท : โทร. : โทรสาร : อีเมลล์ :</p>	สถานที่ติดต่อ : เลขที่ ซอย : ถนน : ตำบล : อำเภอ : จังหวัด : รหัสไปรษณีย์ :
<p style="text-align: center;">รูปถ่าย</p>	<p><u>ตำแหน่ง กรรมการ กกร. กลุ่มจังหวัด</u> ชื่อ ตำแหน่ง : กิจการ : ประเภท : โทร. : โทรสาร : อีเมลล์ :</p>	สถานที่ติดต่อ : เลขที่ ซอย : ถนน : ตำบล : อำเภอ : จังหวัด : รหัสไปรษณีย์ :

รูปถ่าย	ตำแหน่ง ฝ่ายเลขานุการ กกร. กลุ่มจังหวัด	สถานที่ติดต่อ :
	ชื่อ	เลขที่
ตำแหน่ง :	กิจการ :	ชอย :
ประเภท :	โทร. :	ถนน :
โทรสาร :	อีเมล์ :	ตำบล :
		อำเภอ :
		จังหวัด :
		รหัสไปรษณีย์ :

วันที่เสนอรายชื่อ

หมายเหตุ :

1. จำนวนของกรรมการ กกร. กลุ่มจังหวัด (โดยไม่รวมประธาน, เลขาธิการฯ) สามารถเสนอได้ไม่เกินจำนวนของจังหวัดในกลุ่มจังหวัดนั้น ๆ และต้องมีจำนวนรวมไม่น้อยกว่า 3 คน (ไม่รวมฝ่ายเลขานุการ)
2. ตำแหน่งที่ระบุเป็นแถบสีเขียวคือตำแหน่งที่บังคับให้ระบุรายชื่อ
3. ต้องระบุชื่อมาให้ครบถ้วนทุกหัวข้อ
4. ต้องใส่รูปถ่ายให้ครบทุกคน
5. ที่อยู่ ต้องเป็นที่อยู่ที่สามารถติดต่อได้โดยไปรษณีย์
6. สามารถระบุอีเมลที่ติดต่อได้มากกว่า 1 อีเมล
7. ฝ่ายเลขานุการ คือ เจ้าหน้าที่ที่ได้รับมอบหมายให้เป็นผู้ประสานงานของกลุ่มจังหวัด ของแต่ละสถาบัน ฯ ที่ต้องทำงานร่วมกัน
8. หากมีการเปลี่ยนแปลงรายชื่อหรือข้อมูลใด ๆ ต้องส่งแบบฟอร์มนี้ ให้กับหน่วยงานที่กำกับดูแลของแต่ละสถาบัน เพื่อรับรองข้อมูลก่อนนำเสนอให้กับสำนักงาน กกร. ส่วนกลาง



แบบฟอร์มรายชื่อกรรมการ กกร. กลุ่มจังหวัด

กลุ่มจังหวัด

สมาคมธนาคารไทย		
ลำดับ	ชื่อ-นามสกุล	ที่อยู่
รูปถ่าย	ตำแหน่ง ประธาน กกร. กลุ่มจังหวัด ชื่อ : Name : ตำแหน่ง : กิจการ : ประเภท : โทร. : โทรสาร : อีเมลล์ :	สถานที่ติดต่อ : เลขที่ : ซอย : ถนน : ตำบล : อำเภอ : จังหวัด : รหัสไปรษณีย์ :
รูปถ่าย	ตำแหน่ง เลขาธิการ กกร. กลุ่มจังหวัด ชื่อ : ตำแหน่ง : กิจการ : ประเภท : โทร. : โทรสาร : อีเมลล์ :	สถานที่ติดต่อ : เลขที่ : ซอย : ถนน : ตำบล : อำเภอ : จังหวัด : รหัสไปรษณีย์ :
รูปถ่าย	ตำแหน่ง กรรมการ กกร. กลุ่มจังหวัด ชื่อ : ตำแหน่ง : กิจการ : ประเภท : โทร. : โทรสาร : อีเมลล์ :	สถานที่ติดต่อ : เลขที่ : ซอย : ถนน : ตำบล : อำเภอ : จังหวัด : รหัสไปรษณีย์ :

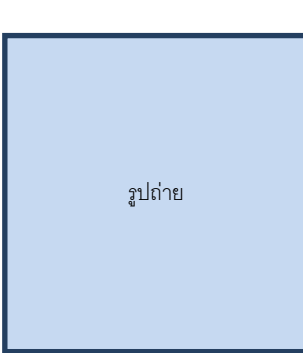
 <p>รูปถ่าย</p>	<p>ตำแหน่ง กรรมการ กกร. กลุ่มจังหวัด</p> <p>ชื่อ</p> <p>ตำแหน่ง :</p> <p>กิจการ :</p> <p>ประเภท :</p> <p>โทร. :</p> <p>โทรสาร :</p> <p>อีเมล :</p>	<p>สถานที่ติดต่อ :</p> <p>เลขที่</p> <p>ซอย :</p> <p>ถนน :</p> <p>ตำบล :</p> <p>อำเภอ :</p> <p>จังหวัด :</p> <p>รหัสไปรษณีย์ :</p>
 <p>รูปถ่าย</p>	<p>ตำแหน่ง กรรมการ กกร. กลุ่มจังหวัด</p> <p>ชื่อ</p> <p>ตำแหน่ง :</p> <p>กิจการ :</p> <p>ประเภท :</p> <p>โทร. :</p> <p>โทรสาร :</p> <p>อีเมล :</p>	<p>สถานที่ติดต่อ :</p> <p>เลขที่</p> <p>ซอย :</p> <p>ถนน :</p> <p>ตำบล :</p> <p>อำเภอ :</p> <p>จังหวัด :</p> <p>รหัสไปรษณีย์ :</p>
 <p>รูปถ่าย</p>	<p>ตำแหน่ง กรรมการ กกร. กลุ่มจังหวัด</p> <p>ชื่อ</p> <p>ตำแหน่ง :</p> <p>กิจการ :</p> <p>ประเภท :</p> <p>โทร. :</p> <p>โทรสาร :</p> <p>อีเมล :</p>	<p>สถานที่ติดต่อ :</p> <p>เลขที่</p> <p>ซอย :</p> <p>ถนน :</p> <p>ตำบล :</p> <p>อำเภอ :</p> <p>จังหวัด :</p> <p>รหัสไปรษณีย์ :</p>

วันที่เสนอรายชื่อ

หมายเหตุ :

1. จำนวนของกรรมการ กกร. กลุ่มจังหวัด (โดยไม่รวมประธาน, เลขาธิการฯ) สามารถเสนอได้ไม่เกินจำนวนของจังหวัดในกลุ่มจังหวัดนั้น ๆ และต้องมีจำนวนรวมไม่น้อยกว่า 3 คน (ไม่รวมฝ่ายเลขานุการ)
2. ตำแหน่งที่ระบุเป็นแถบสีเขียวคือตำแหน่งที่บังคับให้ระบุรายชื่อ
3. ต้องระบุข้อมูลให้ครบถ้วนทุกหัวข้อ
4. ต้องใส่รูปถ่ายให้ครบทุกคน
5. ที่อยู่ ต้องเป็นที่อยู่ที่สามารถติดต่อได้โดยไปรษณีย์
6. สามารถระบุอีเมลที่ติดต่อได้มากกว่า 1 อีเมล
7. ฝ่ายเลขานุการ คือ เจ้าหน้าที่ที่ได้รับมอบหมายให้เป็นผู้ประสานงานของกลุ่มจังหวัด ของแต่ละสถาบัน ฯ ที่ต้องทำงานร่วมกัน
8. หากมีการเปลี่ยนแปลงรายชื่อหรือข้อมูลใด ๆ ต้องส่งแบบฟอร์มนี้ ให้กับหน่วยงานที่กำกับดูแลของแต่ละสถาบัน เพื่อรับรองข้อมูลก่อนนำส่งให้กับสำนักงาน กกร. ส่วนกลาง



รายละเอียดการเบิกเงินสนับสนุนการประชุม กกร.กลุ่มจังหวัด

1. เมื่อมีการกำหนดวันประชุม ต้องแจ้ง กกร. ส่วนกลาง ล่วงหน้า และส่งหนังสือเชิญประชุม (เรียน ผู้อำนวยการสำนักงาน กกร.) พร้อม วาระการประชุม มาที่ E-Mail : thanicha@jsccib.org , sutee@jsccib.org อย่างน้อย 7 วันก่อนการประชุม
2. ชำระค่าใช้จ่ายในการจัดประชุม ได้แก่ ค่าสถานที่ , ค่าอาหารว่าง , ค่าอาหาร และ ค่าจัดทำเอกสารประกอบการประชุม เป็นต้น **โดยให้ประธานในที่ประชุมสำรองจ่ายก่อน**
3. เมื่อประชุมเสร็จสิ้นแล้ว ฝ่ายเลขานุการจัดเตรียมเอกสาร ประกอบด้วย
 - หนังสือนำส่งเอกสารขอเบิกเงินสนับสนุน
 - หนังสือขออนุมัติเบิกเงิน
 - สำเนาบัตรประชาชน และ สำเนาหน้าแรกบัญชีเงินฝากธนาคารของประธาน กกร.กลุ่มจังหวัด ที่เป็นประธานในที่ประชุม
 - หนังสือเชิญประชุม (เรียน ผู้อำนวยการสำนักงาน กกร.) พร้อมวาระการประชุม
 - รายงานการประชุม
 - ใบลงทะเบียนผู้เข้าร่วมประชุม พร้อม ภาพผู้เข้าร่วมประชุม Onsite 1 รูป และ Online 1 รูป
 - **กรณีมอบอำนาจ** ต้องเตรียมเอกสารเพิ่มเติม ดังนี้
 - 1) หนังสือมอบอำนาจ พร้อมสำเนาบัตรประชาชนผู้มอบอำนาจ และผู้รับมอบอำนาจ
 - 2) สำเนาหน้าบัญชีเงินฝากธนาคารของผู้รับมอบอำนาจ
 - 3) หนังสือขออนุมัติเบิกเงิน ลงชื่อผู้รับมอบอำนาจเป็นผู้ขออนุมัติเบิกเงิน

ส่งเอกสารทั้งหมดมายัง สำนักงาน กกร. ภายใน 7 วันหลังเสร็จสิ้นการประชุม
ที่อยู่จัดส่งเอกสาร มูลนิธิคณะกรรมการร่วมภาคเอกชน (สำนักงานใหญ่)
150 ถนนราชบพิธ แขวงวัดราชบพิธ เขตพระนคร กรุงเทพฯ 10200

หมายเหตุ : หากมีข้อสงสัย หรือ ต้องการข้อมูลเพิ่มเติม สามารถติดต่อได้ที่

น.ส.ธนิชา ตรีพล (080-084-0969) E-Mail : thanicha@jsccib.org

หนังสือขออนุมัติเบิกเงินค่าใช้จ่ายในการจัดประชุม

เรื่อง ขออนุมัติเบิกเงิน

เรียน มูลนิธิคณะกรรมการร่วมภาคเอกชน

ด้วยข้าพเจ้า.....

ตำแหน่ง.....มีความประสงค์ขอเบิกเงินเป็นค่าใช้จ่ายในการประชุม

เรื่อง.....

กลุ่มจังหวัด วันที่ประชุม

สถานที่..... เวลา.....

จึงเรียนมาเพื่อโปรดพิจารณาอนุมัติ เบิกเงินค่าใช้จ่ายในการจัดประชุม จำนวน..... บาท

ตัวอักษร (.....)

.....ผู้ขออนุมัติ
(.....)
...../...../.....

ตรวจสอบความถูกต้อง

ถูกต้อง

ไม่ถูกต้อง

ลงชื่อ

นายสุธีร์ สอนสถาพร

ผอ. มูลนิธิคณะกรรมการร่วมภาคเอกชน

รายละเอียดบัญชีธนาคาร

ชื่อบัญชี

เลขที่บัญชี

ธนาคาร

สาขา

หมายเหตุ : ข้าพเจ้ายินดีให้หัก ภาษี ณ ที่จ่าย 3%

เลขลำดับจังหวัดใช้ในการออกเลขหนังสือ และอ้างอิง

ที่	ชื่อจังหวัด
1	จังหวัดนนทบุรี
2	จังหวัดปทุมธานี
3	จังหวัดนครปฐม
4	จังหวัดสมุทรปราการ
5	จังหวัดชัยนาท
6	จังหวัดพระนครศรีอยุธยา
7	จังหวัดลพบุรี
8	จังหวัดสิงห์บุรี
9	จังหวัดสระบุรี
10	จังหวัดอ่างทอง
11	จังหวัดกาญจนบุรี
12	จังหวัดราชบุรี
13	จังหวัดสุพรรณบุรี
14	จังหวัดประจวบคีรีขันธ์
15	จังหวัดเพชรบุรี
16	จังหวัดสมุทรสงคราม
17	จังหวัดสมุทรสาคร
18	จังหวัดชุมพร
19	จังหวัดนครศรีธรรมราช
20	จังหวัดพัทลุง
21	จังหวัดสงขลา
22	จังหวัดสุราษฎร์ธานี
23	จังหวัดกระบี่
24	จังหวัดตรัง
25	จังหวัดพังงา
26	จังหวัดภูเก็ต
27	จังหวัดสตูล
28	จังหวัดระนอง
29	จังหวัดนราธิวาส
30	จังหวัดปัตตานี
31	จังหวัดยะลา

เลขลำดับจังหวัดใช้ในการออกเลขหนังสือ และอ้างอิง

ที่	ชื่อจังหวัด
32	จังหวัดฉะเชิงเทรา
33	จังหวัดชลบุรี
34	จังหวัดระยอง
35	จังหวัดจันทบุรี
36	จังหวัดปราจีนบุรี
37	จังหวัดตราด
38	จังหวัดสระแก้ว
39	จังหวัดนครนายก
40	จังหวัดเลย
41	จังหวัดหนองคาย
42	จังหวัดบึงกาฬ
43	จังหวัดหนองบัวลำภู
44	จังหวัดอุดรธานี
45	จังหวัดนครพนม
46	จังหวัดมุกดาหาร
47	จังหวัดสกลนคร
48	จังหวัดกาฬสินธุ์
49	จังหวัดขอนแก่น
50	จังหวัดมหาสารคาม
51	จังหวัดร้อยเอ็ด
52	จังหวัดนครราชสีมา
53	จังหวัดชัยภูมิ
54	จังหวัดบุรีรัมย์
55	จังหวัดสุรินทร์
56	จังหวัดยโสธร
57	จังหวัดศรีสะเกษ
58	จังหวัดอำนาจเจริญ
59	จังหวัดอุบลราชธานี

เลขลำดับจังหวัดใช้ในการออกเลขหนังสือ และอ้างอิง

ที่	ชื่อจังหวัด
60	จังหวัดเชียงใหม่
61	จังหวัดแม่ฮ่องสอน
62	จังหวัดลำปาง
63	จังหวัดลำพูน
64	จังหวัดเชียงราย
65	จังหวัดน่าน
66	จังหวัดพะเยา
67	จังหวัดแพร่
68	จังหวัดตาก
69	จังหวัดพิษณุโลก
70	จังหวัดเพชรบูรณ์
71	จังหวัดสุโขทัย
72	จังหวัดอุตรดิตถ์
73	จังหวัดกำแพงเพชร
74	จังหวัดนครสวรรค์
75	จังหวัดพิจิตร
76	จังหวัดอุทัยธานี

เลขลำดับกลุ่มจังหวัดใช้ในการออกเลขหนังสือ และอ้างอิง

ที่	ชื่อกลุ่มจังหวัด	จังหวัด
1	ภาคกลางปริมณฑล	นนทบุรี ปทุมธานี นครปฐม และ สมุทรปราการ
2	ภาคกลางตอนบน	ชัยนาท พระนครศรีอยุธยา ลพบุรี สิงห์บุรี สระบุรี และอ่างทอง
3	ภาคกลางตอนล่าง 1	กาญจนบุรี ราชบุรี และสุพรรณบุรี
4	ภาคกลางตอนล่าง 2	ประจวบคีรีขันธ์ เพชรบุรี สมุทรสงคราม และสมุทรสาคร
5	ภาคใต้ฝั่งอ่าวไทย	ชุมพร นครศรีธรรมราช พัทลุง สงขลา และสุราษฎร์ธานี
6	ภาคใต้ฝั่งอันดามัน	กระบี่ ตรัง พังงา ภูเก็ต สตูล และระนอง
7	ภาคใต้ชายแดน	นราธิวาส ปัตตานี และยะลา
8	ภาคตะวันออก 1	ฉะเชิงเทรา ชลบุรี และระยอง
9	ภาคตะวันออก 2	จันทบุรี ปราจีนบุรี ตราด สระแก้ว และนครนายก
10	ภาคตะวันออกเฉียงเหนือตอนบน 1	เลย หนองคาย บึงกาฬ หนองบัวลำภู และอุดรธานี
11	ภาคตะวันออกเฉียงเหนือตอนบน 2	นครพนม มุกดาหาร และสกลนคร
12	ภาคตะวันออกเฉียงเหนือตอนกลาง	กาฬสินธุ์ ขอนแก่น มหาสารคาม และร้อยเอ็ด
13	ภาคตะวันออกเฉียงเหนือตอนล่าง 1	นครราชสีมา ชัยภูมิ บุรีรัมย์ และสุรินทร์
14	ภาคตะวันออกเฉียงเหนือตอนล่าง 2	ยโสธร ศรีสะเกษ อำนาจเจริญ และอุบลราชธานี
15	ภาคเหนือตอนบน 1	เชียงใหม่ แม่ฮ่องสอน ลำปาง และลำพูน
16	ภาคเหนือตอนบน 2	เชียงราย น่าน พะเยา และแพร่
17	ภาคเหนือตอนล่าง 1	ตาก พิษณุโลก เพชรบูรณ์ สุโขทัย และอุตรดิตถ์
18	ภาคเหนือตอนล่าง 2	กำแพงเพชร นครสวรรค์ พิจิตร และอุทัยธานี